

# HVB eFIN Zahlungsverkehr

Das Leben ist voller Höhen  
und Tiefen. Wir sind für Sie da.

Schneller Finanz-  
überblick und  
Funktionszugriff  
[www.hvb.de / efin](http://www.hvb.de/efin)

Willkommen bei der  
 **HypoVereinsbank**  
Member of  **UniCredit**

# HVB eFIN – SCHÖNER, BESSER, EINFACHER

Auf der neuen Startseite haben wir auf einen Blick alle wichtigen Informationen für Sie zusammengestellt.

Und das Beste: Sie können die Startseite nach Ihren eigenen Wünschen gestalten!

## HVB eFIN STARTSEITE

- Aktueller Finanzstaus
- Schnellzugriff auf Kontoinformationen und Zahlungen (direkte Links)
- Konto- und Datenaktualisierung
- Ausgangskorb für fällige Zahlungen
- Wichtige Informationen

- Fällige Unterschriften:** Shows 'Fällige Aufträge zur Einreichung' with a value of 16 and 'VEU-Aufträge zur Unterschrift' with a value of 0. Both have green arrows indicating status.
- Aktualisierungen:** Displays 'Letzte Datensicherung' on 19.09.2011 at 07:55 and 'Letzte BIC/BLZ-Aktualisierung' on 02.09.2011 at 11:25, both with green arrows.
- Rundruf:** Shows 'Letzte Aktualisierung' on 06.09.2011 at 13:12 with a green arrow.
- Finanzstatus:** Lists account balances: AEJGFVRJKEAGBJ (-122.292,09 EUR), TESTKONTO (-24.066.922,95 EUR), and TESTKONTO2 (221.955.839,29 EUR), all with green arrows.
- Neue Nachrichten der Hypovereinsbank:** Announces an update to HVB eFIN Version 3.5.0.3, providing details about the update and a link to the homepage.
- Direkte Links:** Provides quick access to 'Konten', 'Umsätze', 'Salden', 'Dokumente', 'Ausgangskorb', and 'Offene Überweisungen', each with a green arrow.

Buttons for 'Bearbeiten...' and 'Alle anzeigen...' are present at the bottom of several sections.

# KONTOINFORMATIONEN

Über HVB eFIN stellen wir Ihnen verschiedene Funktionen rund um Ihre elektronischen Kontoinformationen zur Verfügung.

Beispielsweise können Sie diverse Filter- und Suchmöglichkeiten nutzen. Darüber hinaus unterstützt Sie ein Feld für individuelle Bemerkungen und eigene Notizen zum jeweiligen Kontoumsatz bei der komfortablen Verwaltung Ihrer Kontoumsätze.

Möchten Sie Ihre Kontoumsätze in anderen Anwendungen, zum Beispiel in Ihrer Finanzbuchhaltungssoftware, weiterverwenden? HVB eFIN beherrscht verschiedene Exportformate, wie zum Beispiel MS Excel sowie SWIFT MT940.

## KONTOINFORMATIONEN

- Kontoauszüge
- Umsätze
- Salden
- Komfortable Such- und Filterfunktionen
- Depotinformationen
- Exportfunktionen, zum Beispiel nach MS Excel

Konto-Alias	BLZ	Kontnr.	Buchungstag	Valuta	Betrag	gepr.	SpfB.	Bemerkung	Empf.-BLZ/BIC	Empf.-Konto/B.	N
TESTKONTO	700 202 70	0076196610	23.07.2010	23.07.2010	-300,00 EUR	Nein	Nein		700 202 70	865285604	G
TESTKONTO	700 202 70	0076196610	22.07.2010	22.07.2010	-150,00 EUR	Ja	Nein		700 202 70	865285604	G
TESTKONTO	700 202 70	0076196610	21.07.2010	21.07.2010	-100,00 EUR	Nein	Nein	Testzahlung	700 202 70	865285604	G
TESTKONTO	700 202 70	0076196610	20.07.2010	20.07.2010	-50,00 EUR	Ja	Nein		700 202 70	865285604	G
TESTKONTO	700 202 70	0076196610	19.07.2010	17.07.2010	-150,00 EUR	Nein	Nein		700 202 70	865285604	G

Summary bar:

Anzahl	Soll	Haben	Summe
5	-750,00 EUR	0,00 EUR	-750,00 EUR

# ZAHLUNGSVERKEHR

Mit HVB eFIN wickeln Sie schnell und bequem Ihren In- und Auslandszahlungsverkehr sowie SEPA-Zahlungsverkehr ab. Mit Hilfe einer komfortablen Bestandsverwaltung sowie eines Vorlagensystems erhalten Sie einen schnellen Überblick über fällige Zahlungen und können einfach und schnell neue Zahlungsaufträge erstellen.

Dabei stehen Ihnen alle für Zahlungen im In- und Ausland relevanten Geschäftsvorfälle zur Verfügung.

## ZAHLUNGSVERKEHR

- Inlandszahlungsverkehr
- Auslandszahlungsverkehr
- SEPA-Überweisungen, SEPA-Terminüberweisungen
- SEPA-Basislastschrift, SEPA-Firmenlastschrift
- Online-Freigabe von Begleitzettel (nur HypoVereinsbank)
- Nachforschungen Zahlungsverkehr (nur HypoVereinsbank)
- Import- und Exportfunktionen (zum Beispiel DTAUS, DTAZV)

Status	Auftragsart	Versand	Wiedervorlage	Termin	Empfänger	BLZ/BIC Empf.	Konto/BAN Empf.
Fehlerhaft	Überweisung	---			FRANZ-JOSEF PSEUDONAME	700 202 70	1234567890
Gesperrt	Überweisung	---			MUSTERMANN	700 202 70	1234567890
Fällig	Überweisung	---			MUSTERMANN	700 202 70	1234567890
Fällig	Überweisung	---				700 202 70	1234567890
Gesperrt	Überweisung	---				450 000 00	1234567890
Gesperrt	Überweisung	---				700 202 70	1234567890
Fällig	Überweisung	---				700 202 70	1234567890
Fällig	Überweisung	---				700 202 70	1234567890
Fällig	Überweisung	---				700 202 70	1234567890
Fällig	Überweisung	---				700 202 70	1234567890

# STAMMDATEN

Über die mehrbankenfähige Zahlungsverkehrssoftware HVB eFIN haben Sie die Möglichkeit, alle zum HBCI/FinTS-Verfahren freigeschalteten Konten/Bankverbindungen zu verwalten.

Dabei unterstützt HVB eFIN verschiedene Sicherheitsverfahren für die elektronische Legitimation, wie zum Beispiel Chipkartenleser, Wechseldatenträger sowie unterschiedliche PIN/TAN-Verfahren.

Über die Stammdatenverwaltung verwalten Sie des Weiteren die Bankverbindung Ihrer Zahlungsempfänger und Zahlungspflichtigen.

## STAMMDATEN

- Verwaltung von Empfängerstammdaten
- Kontenverwaltung
- Unterstützung von HBCI/FinTS-Sicherheitsmedien, zum Beispiel Chipkarte, Wechseldatenträger, iTAN sowie ChipTAN

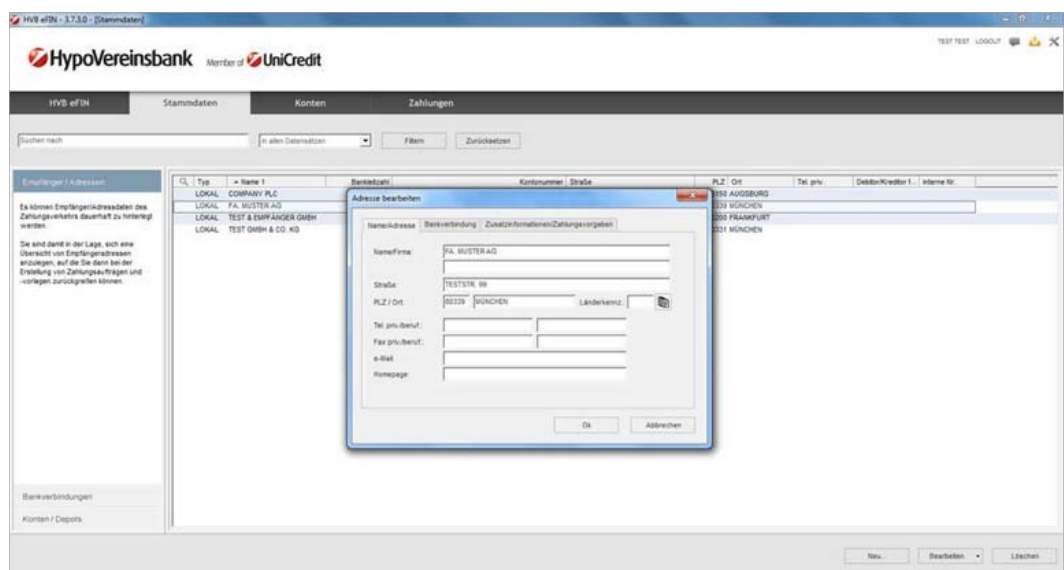
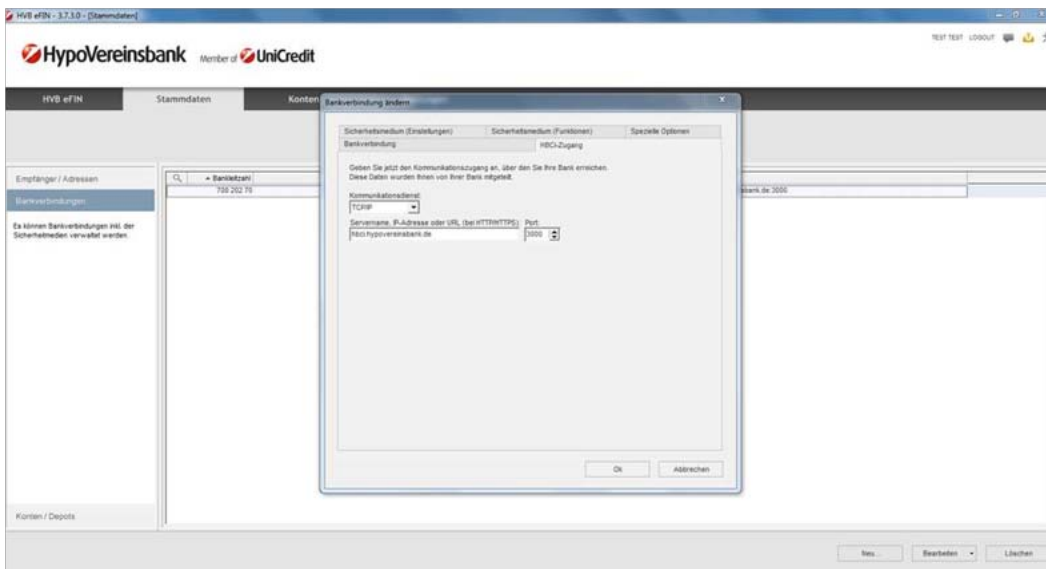

## SUPPORT

Über den Supportbereich erhalten Sie schnelle Informationen über die von Ihnen eingesetzte Version von HVB eFIN.

Weitere Funktionen, wie zum Beispiel ein Update von Bankleitzahlen, sowie Neuigkeiten rund um HVB eFIN stehen Ihnen mit wenigen Mausklicks zur Verfügung.

### SUPPORT

- Einfacher Support per E-Mail
- Online-Datensicherung
- Datensicherung
- Systeminformationen
- Weitere Angebot rund um HVB eFIN
- Hilfe zur Installation und zu Fragen aus dem Tagesgeschäft erhalten Sie über unser HypoVereinsbank Direct B@nking Support- und Informationscenter unter 01805/378-111\*

\*14 Cent pro Minute aus dem Festnetz, höchstens 42 Cent pro Minute aus Mobilfunknetzen (Stand 3/2010)

- Operativsystem: Windows 7, Version: 6.1, Build: 7600
- Softwareversion: 3.7.3.0
- Installationspfad: C:\HVBeFIN\
- Sicherungspfad: C:\Users\HVBeCON\Documents\HVB eFIN-Datensicherung\Sicherungen

Below this, there's an email composition form with the following fields:

- To: hvbefin@unicreditgroup.de
- Subject: HVB eFIN Supportanfrage

At the bottom, there's a summary of the installed version information and a field for the support request:

Informationen zur installierten HVB eFIN Version:  
 Betriebssystem: Windows 7, Version: 6.1, Build: 7600  
 Softwareversion: 3.7.3.0  
 Installationspfad: C:\HVBeFIN\  
 Sicherungspfad: C:\Users\HVBeCON\Documents\HVB eFIN-Datensicherung\Sicherungen  
 Ihre Supportanfrage: